

# Online-Forum „Vereinsbefragung und Dashboard“

*Nutzungsmöglichkeiten*

Prof. Dr. Lutz Thieme & Sören Wallrodt  
Hochschule Koblenz

# Ziele des Online-Forums

- Präsentation ausgewählter Ergebnisse der Vereinsbefragung
- Nutzungsmöglichkeiten des Vereinsdashboards
- Diskussion über Weiterentwicklung im Sinne der Vereine
- Ausblick

# Analysen und Auswertungsmöglichkeiten

- Bestandsmeldungen (März bis Juni)
  - Mitgliederentwicklung und -prognosen
  - Ein- und Austrittssalden
  - Sportartspezifische Besonderheiten
- Vereinsbefragung (März bis April)
  - Probleme der Vereine
  - Ressourcen und Strategien zur Problemlösung
- Mitgliederbefragung (April bis Juni)
  - Wünsche und Kritik der Mitglieder
  - Ehrenamtsbereitschaft und Mitgliederbindung

Bestandsmeldungen

# Mitgliederentwicklung im Sportbund Rheinland

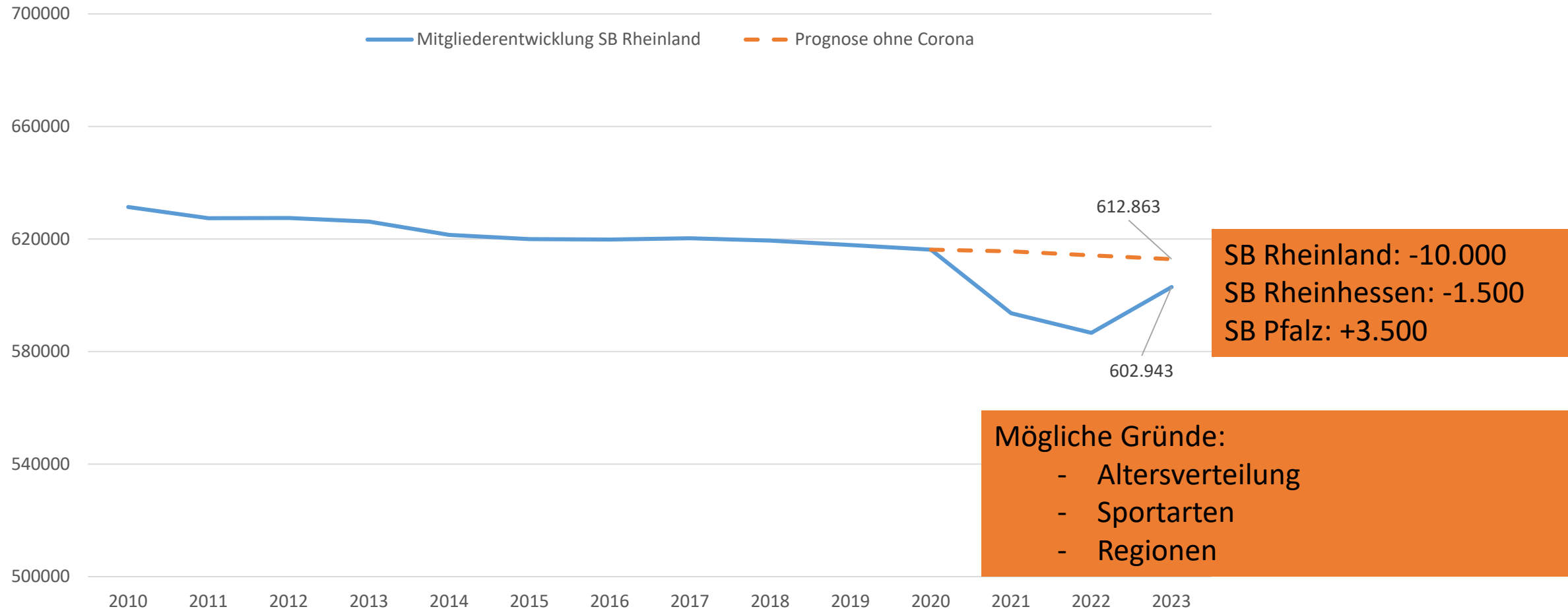

# Altersverteilung

Organisationsgrad nach Alter  
(nur SB Rheinland und SB Rheinhessen)

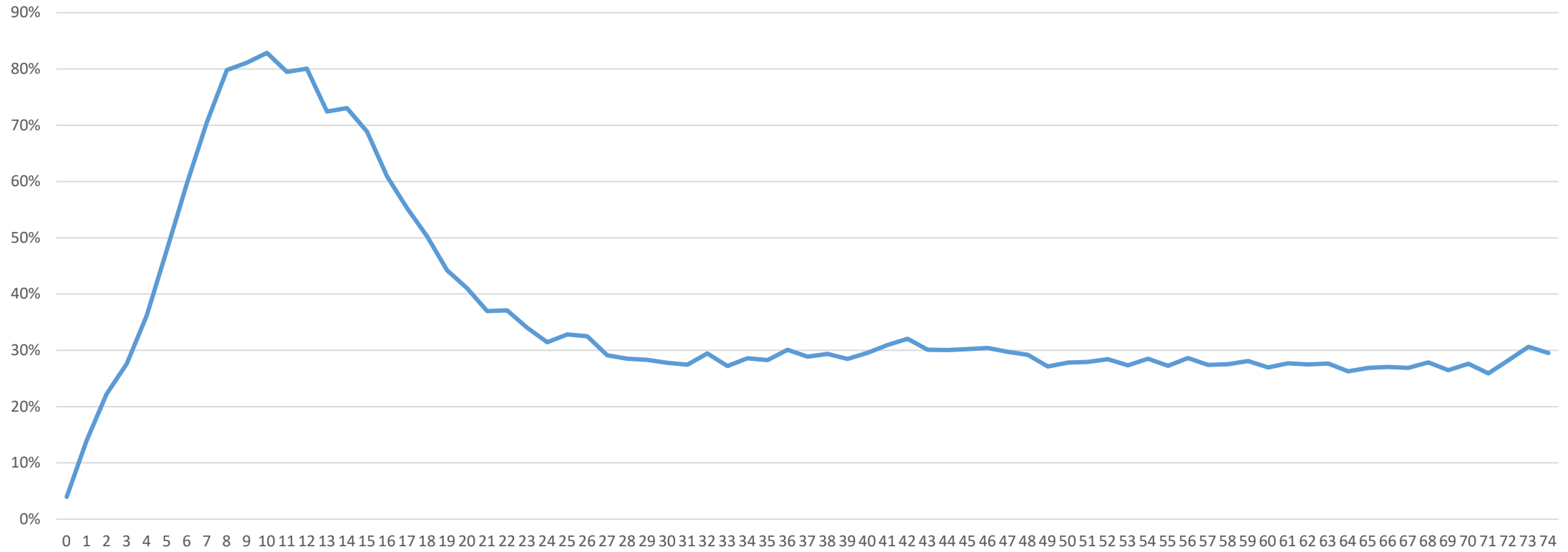

# Altersverteilung der Mitglieder nach einzelnen Jahrgängen

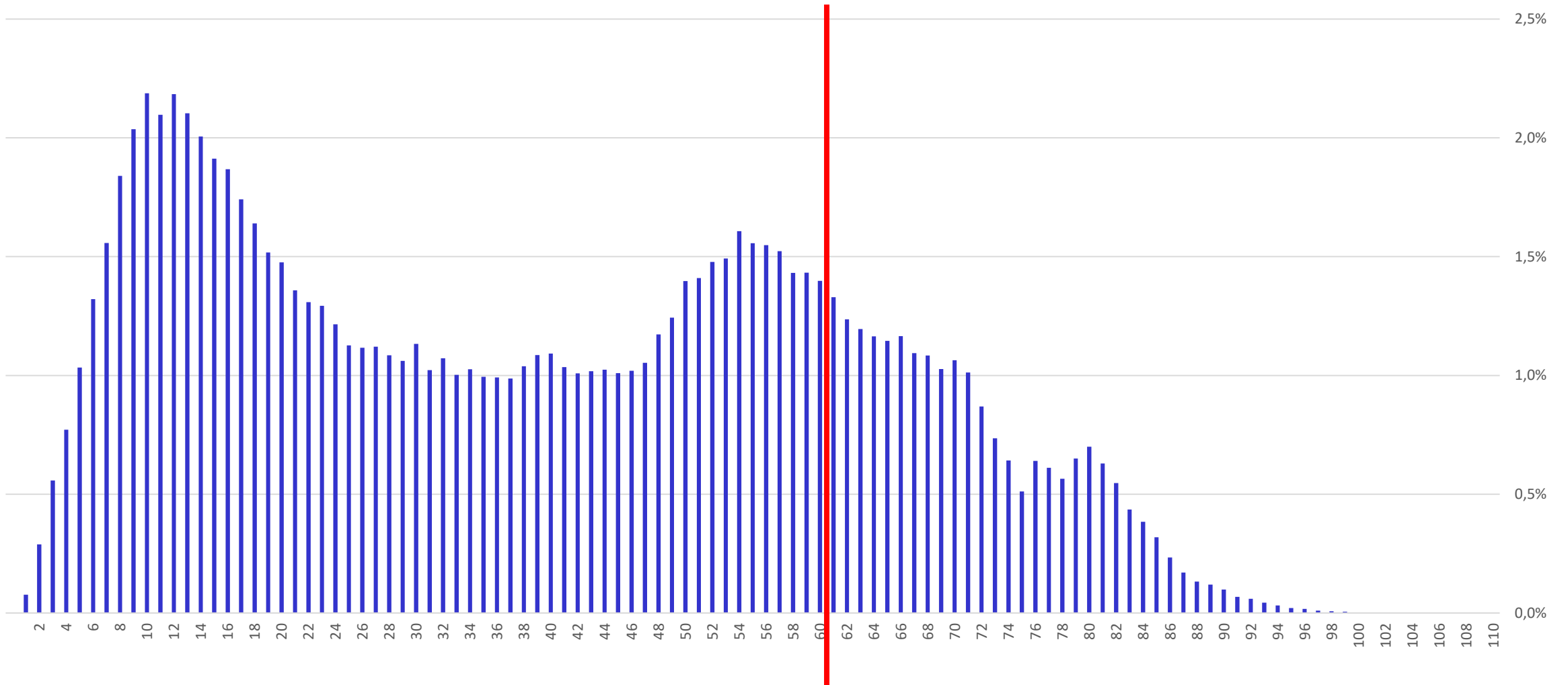

# Durchschnittsalter in den Vereinen

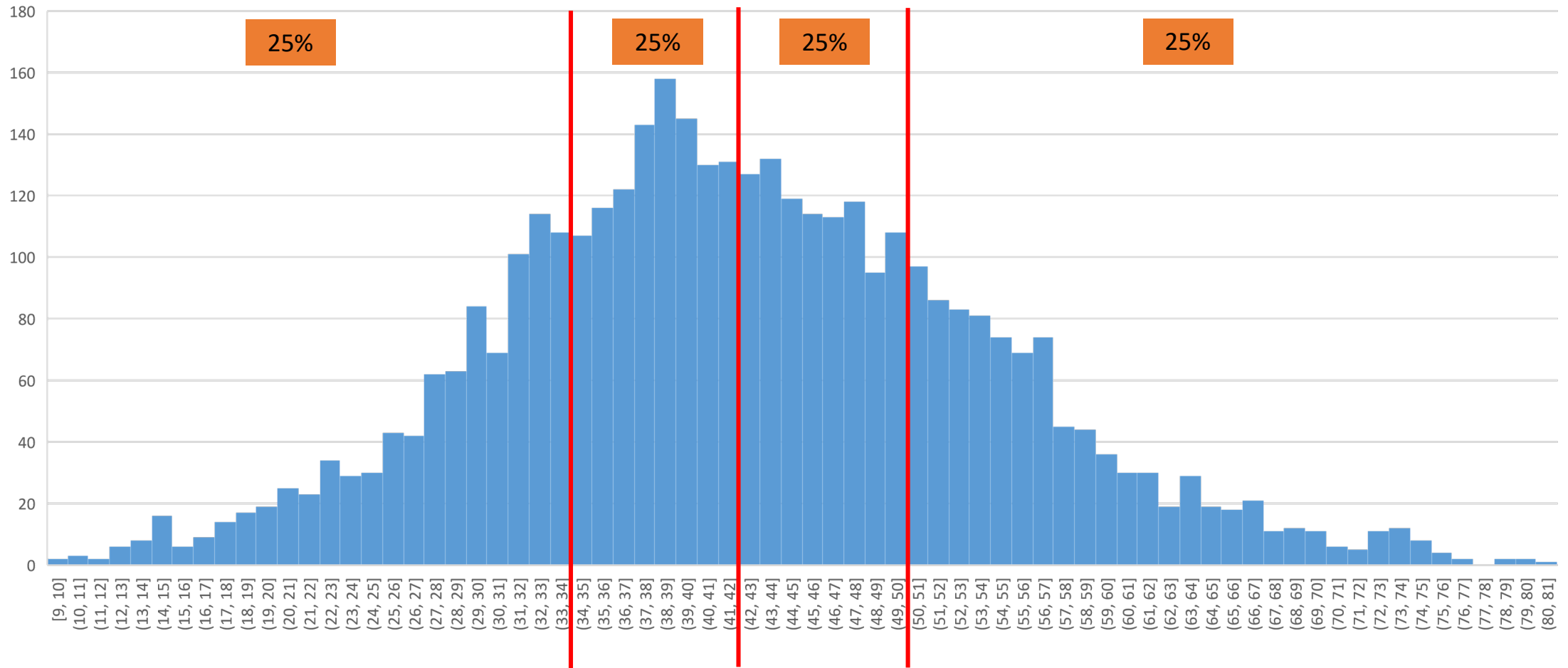



# Warum ist das Durchschnittsalter zusätzlich zum demographischen Wandel relevant?

|                | Gewinnung von Mitgliedern | Bindung von Mitgliedern | Finanzielle Situation Ihres Vereins | Konkurrenz durch andere Freizeit- und Sportanbieter | Bindung/ Gewinnung von ehrenamtlichen Funktionsträgern | Bindung/ Gewinnung von Übungsleiter/innen und Trainer/innen | Einschränkungen durch Ganztagschulen | Verfügbarkeit von Sportstätten |
|----------------|---------------------------|-------------------------|-------------------------------------|---|--|---|--------------------------------------|--------------------------------|
| Korrelation    | 0,35**                    | 0,09*                   | 0,04                                | 0,02  | -0,04  | -0,10*  | -0,21**                              | -0,35**                        |
| Signifikanz    | <,001                     | 0,031                   | 0,374                               | 0,725   | 0,329  | 0,021   | <,001                                | <,001                          |
| Anzahl Vereine | 585                       | 585                     | 586                                 | 580   | 586  | 583   | 577                                  | 583                            |

## Interpretation

- Je höher das Durchschnittsalter desto höher das Problem der Mitgliedergewinnung.
- Je höher das Durchschnittsalter desto geringer das Problem der Sportstättenverfügbarkeit.
- Achtung: Das impliziert nicht zwangsläufig Kausalität. Auch Ursache und Wirkung ist nicht klar unterscheidbar.

# Sportartspezifische Altersverteilung

- Demographischer Wandel wird Sportarten unterschiedlich stark treffen

## Basketball

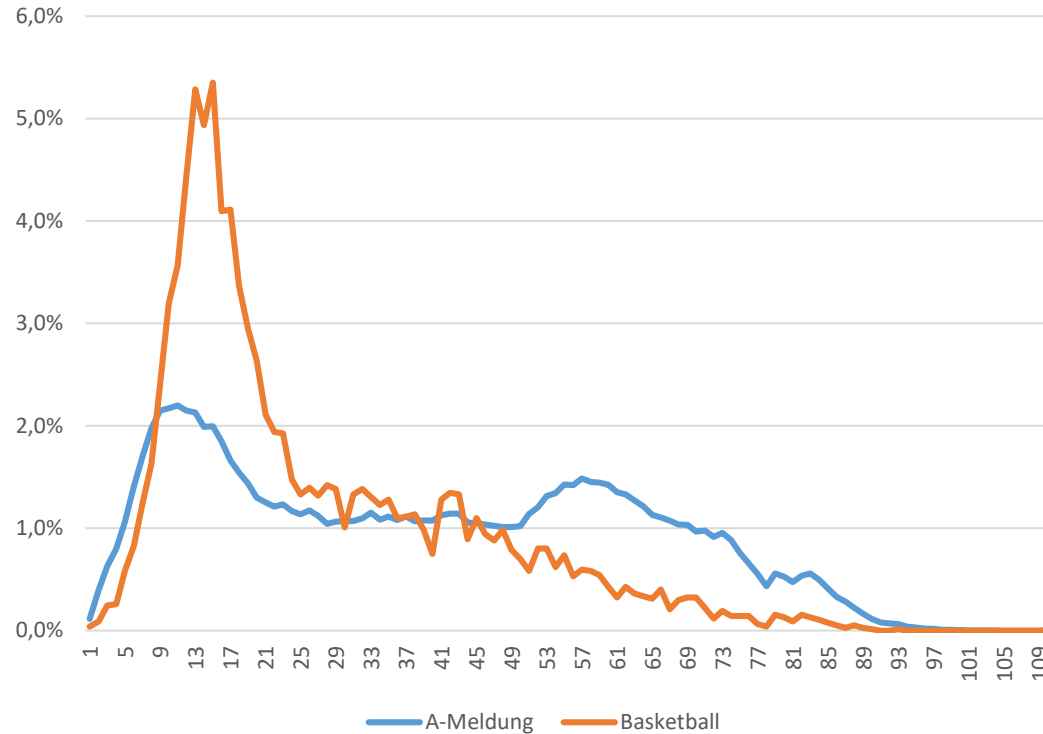

## Sportschießen

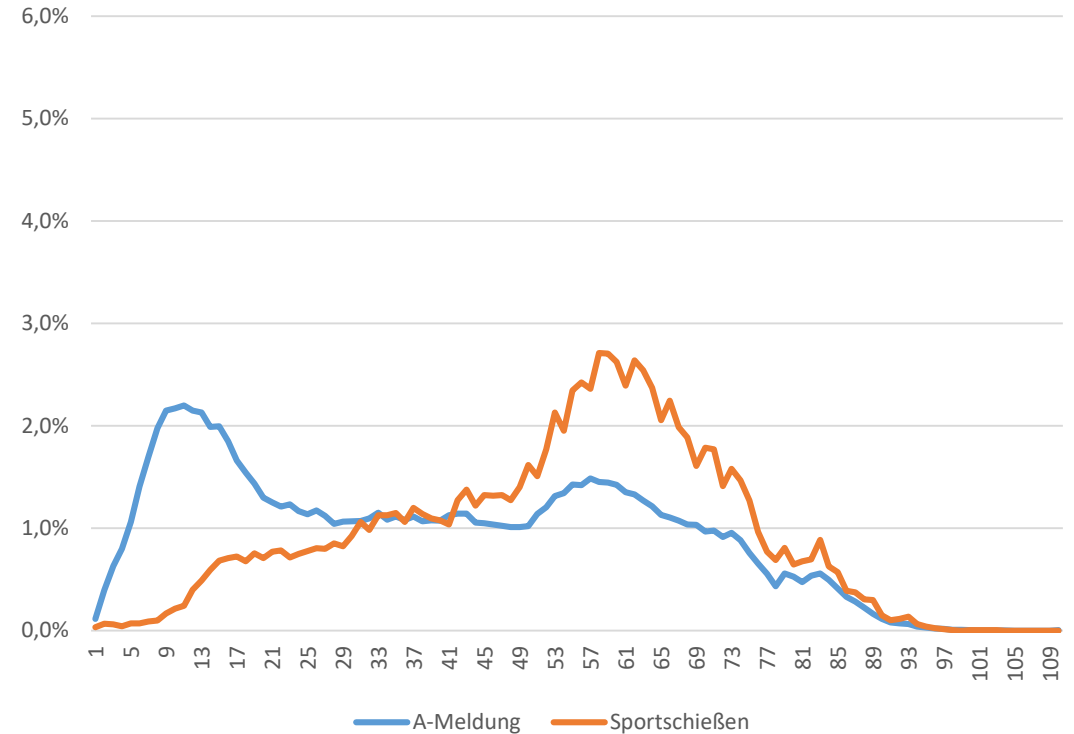

# Ein- und Austrittssalden der letzten Jahre - Aufholeffekt 2023

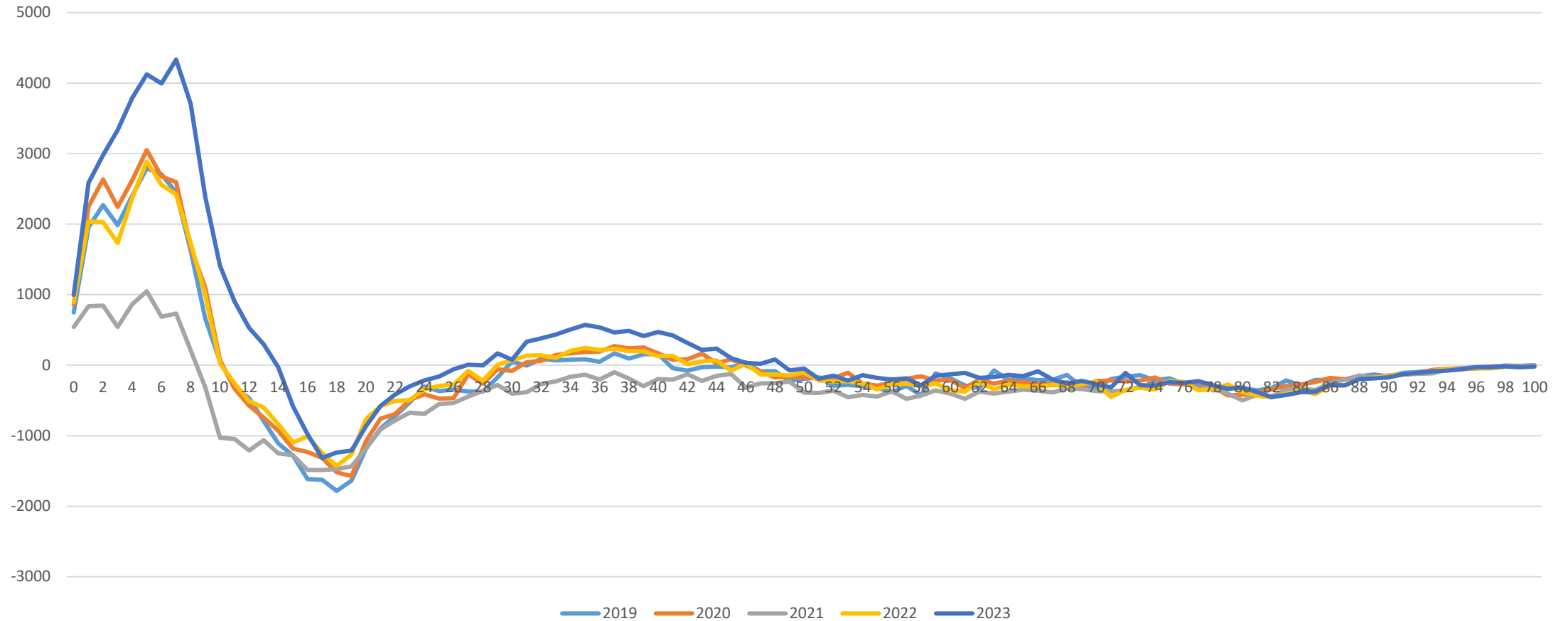



# Ein- und Austrittssalden über alle Sportarten

## - Mitgliederbindung im Jugendalter wichtig

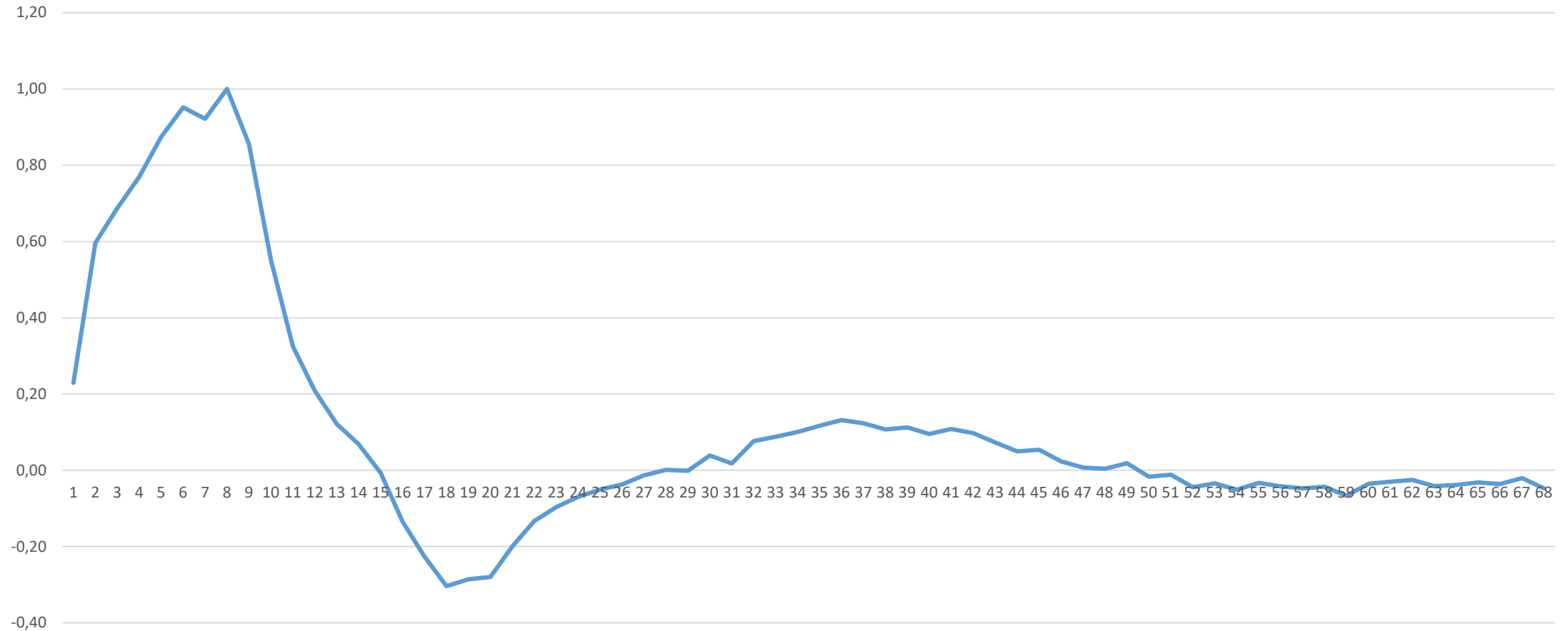

# Ein- und Austrittssalden verschiedener Sportarten – Unterschiede beachten

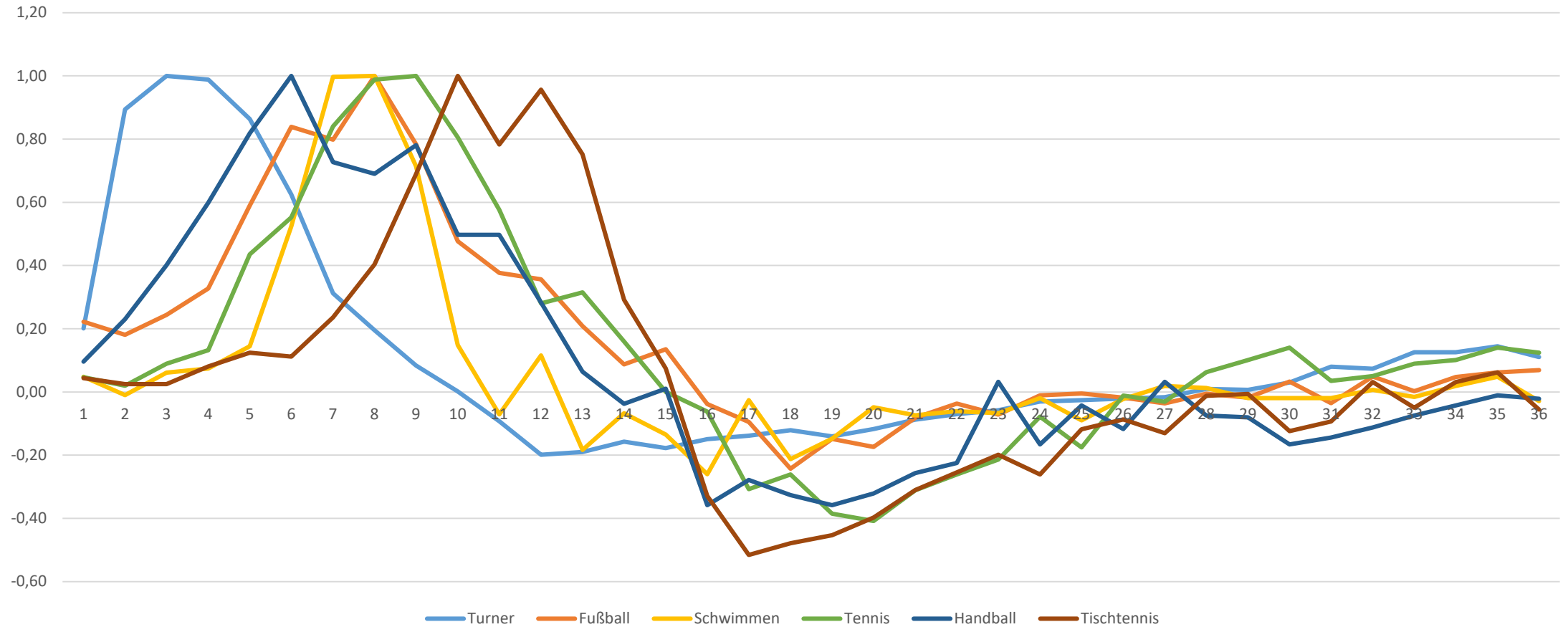

# Alters- und Geschlechtsverteilung

- Mehr Potenzial bei der Gewinnung von weiblichen Mitgliedern

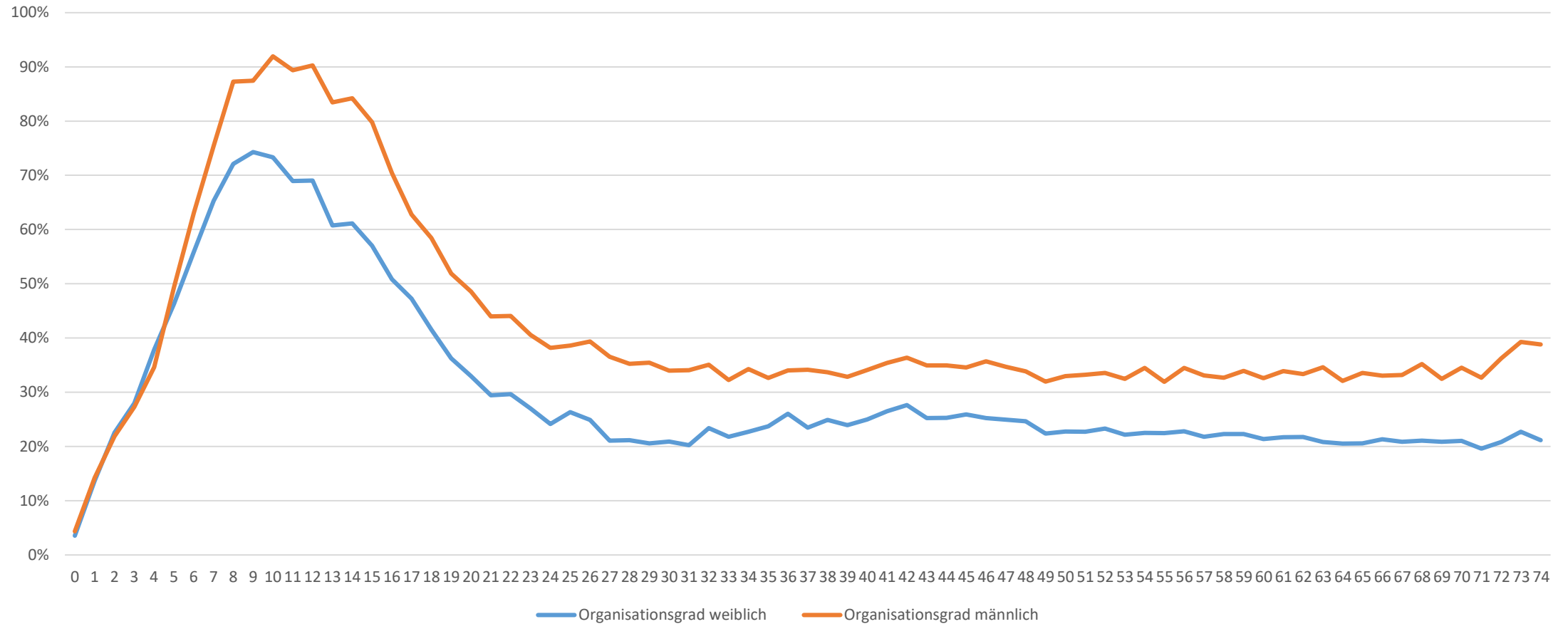

# Dash-Board-Nutzung

Nicht alle diese Analysen sind im Vereinsdashboard abrufbar, aber Sie finden für Ihren Verein:

- Mitgliederverlauf
- Altersverteilung
- Differenz der Altersverteilung zu anderen Vereinen



Vereinsbefragung

# Problem der Vereine

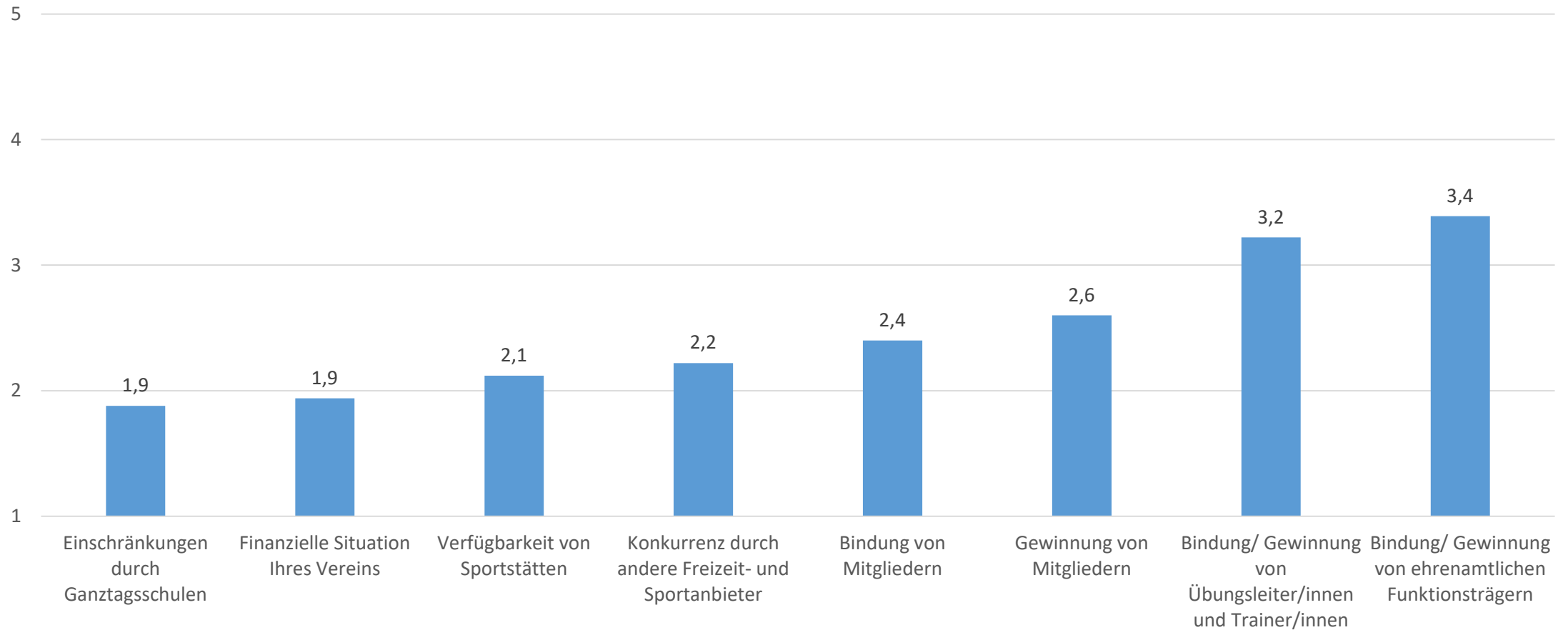

# Probleme nach Vereinsgröße

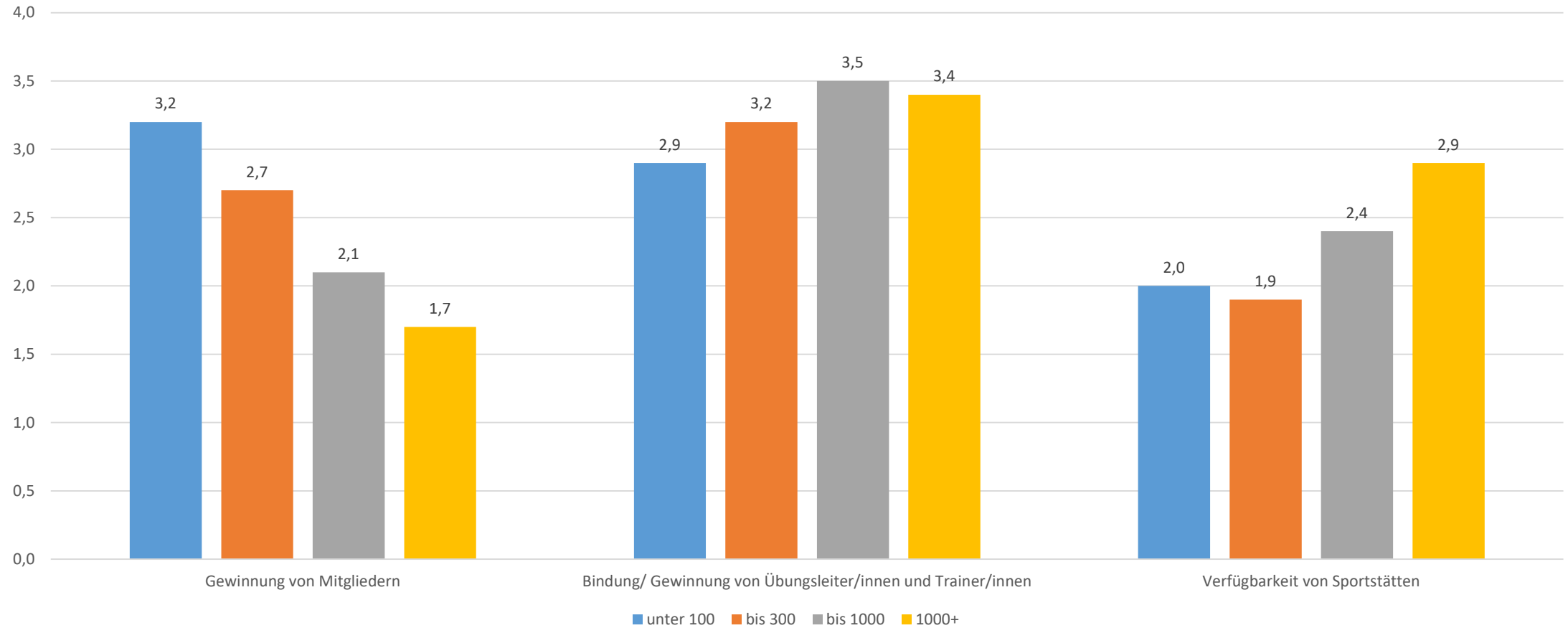

# Problem der Vereine im Zeitverlauf

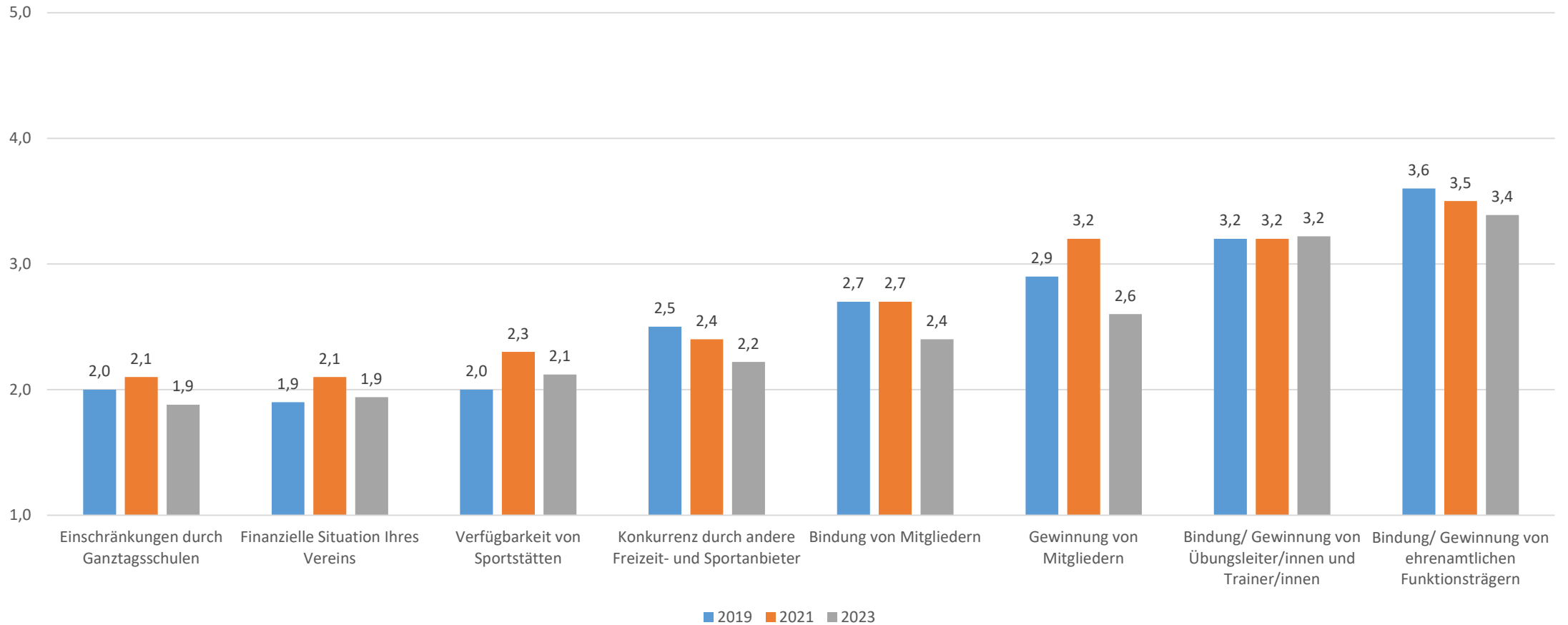

60-jährige  
Bevölkerung: 1.300.000 Personen  
Ehrenamtliche: 95.000 Personen  
Ehrenamtsquote: 7%

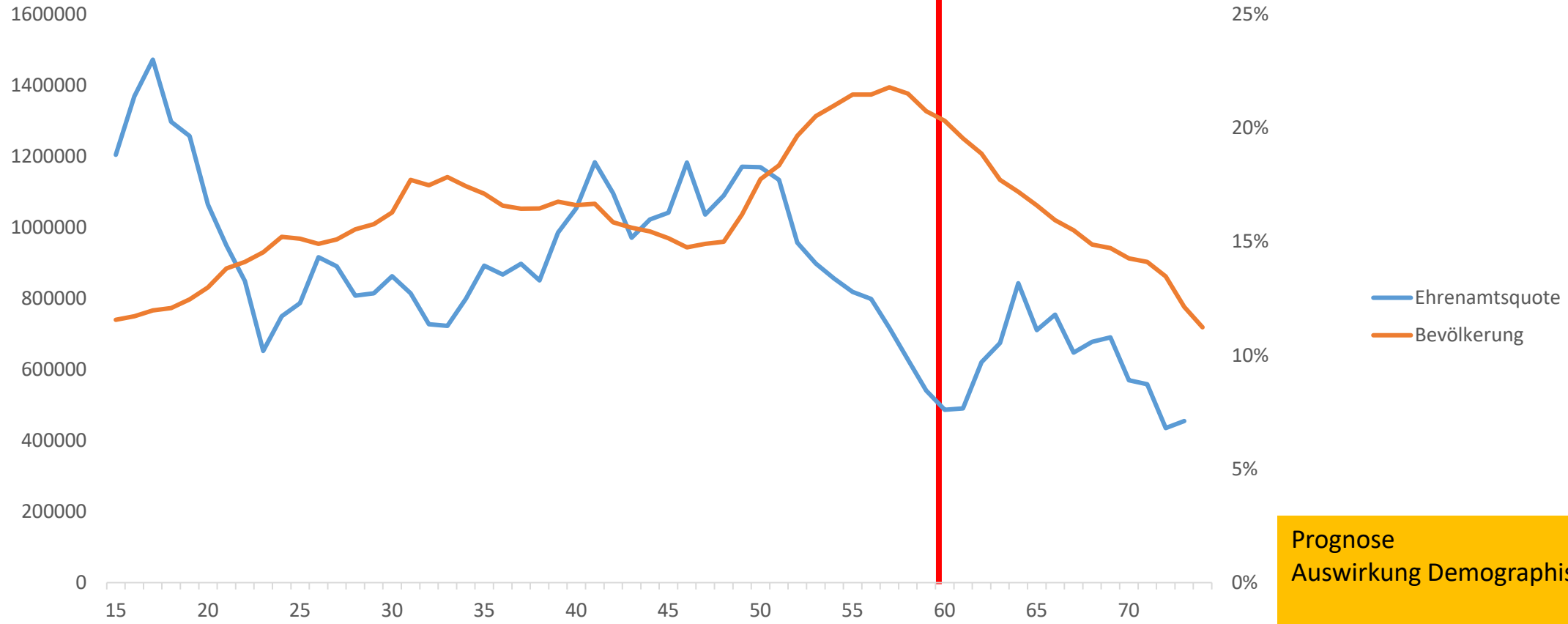

Die geburtenstarken Jahrgänge verlassen in spätestens 15 Jahren das Ehrenamt.

**Prognose**  
Auswirkung Demographischer Wandel  
In 5 Jahren -2% Ehrenamtliche  
In 15 Jahre -7% Ehrenamtliche

# Was hilft bei Problemen?

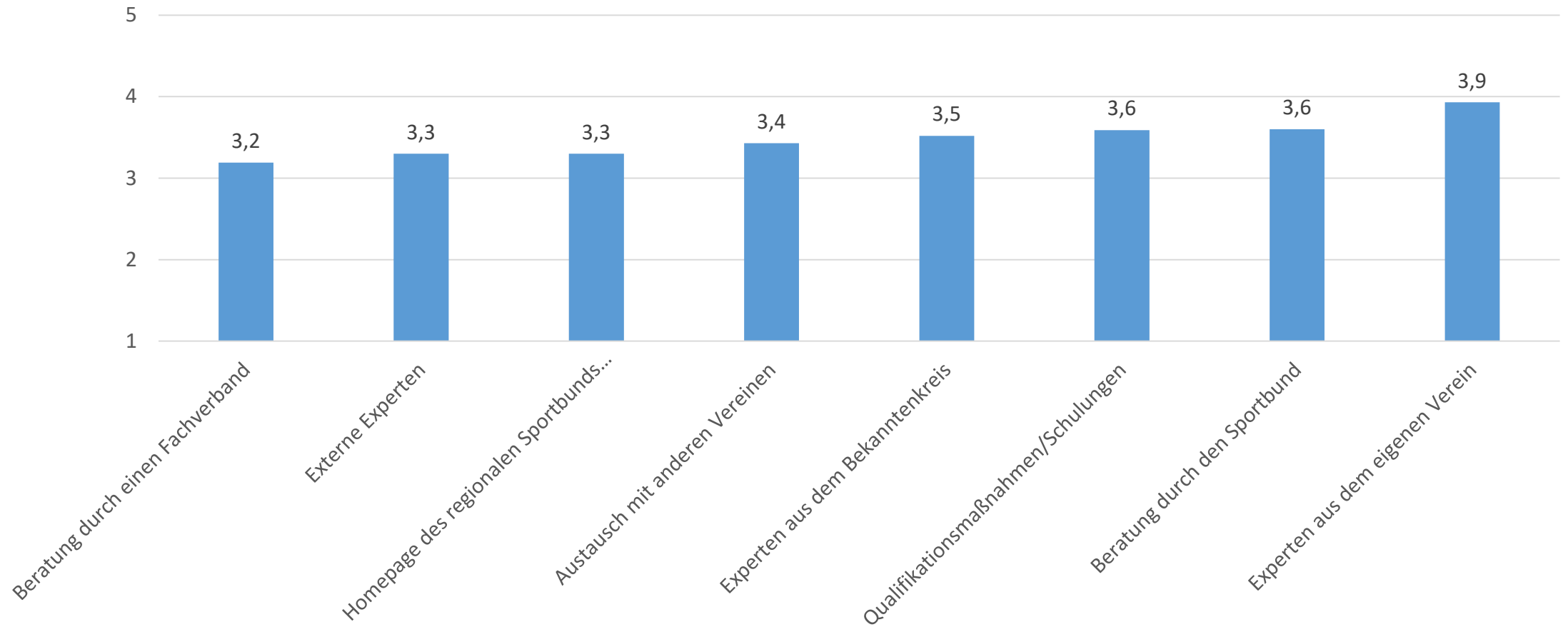

# Ressourcen

## - hier: Nutzbarkeit kommunaler Sportstätten

### Verteilung

#### Nutzbarkeit kommunaler Sportstätten

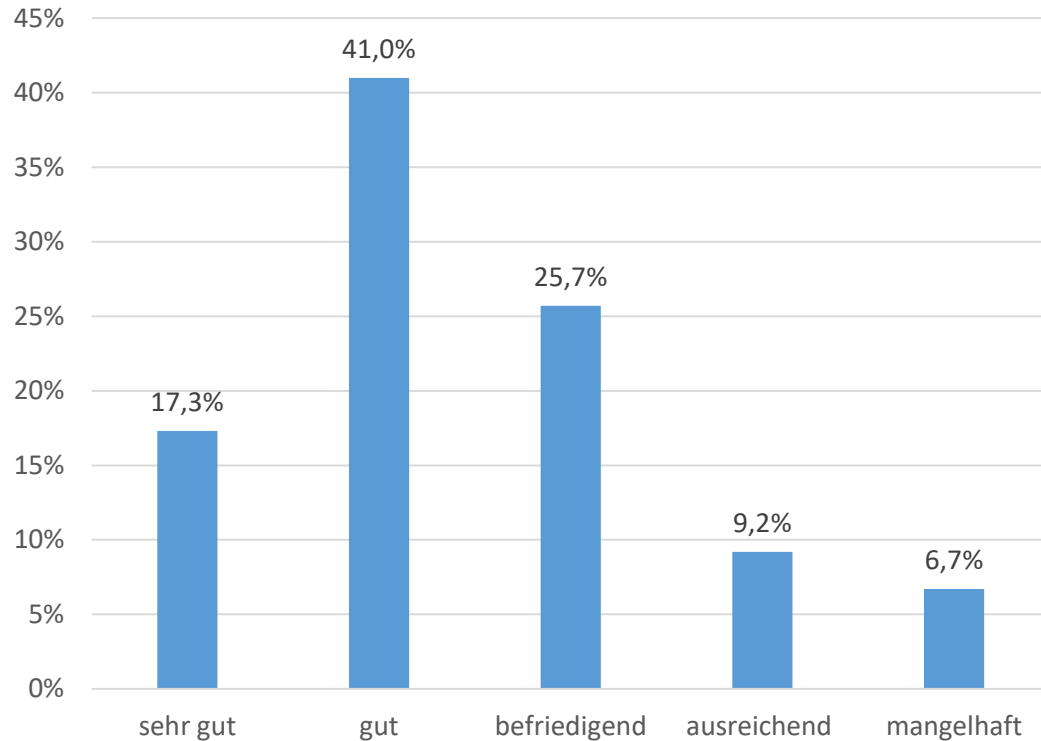

### Zusammenhang

#### Bewertung und Mitgliederentwicklung (abs.) nach Corona

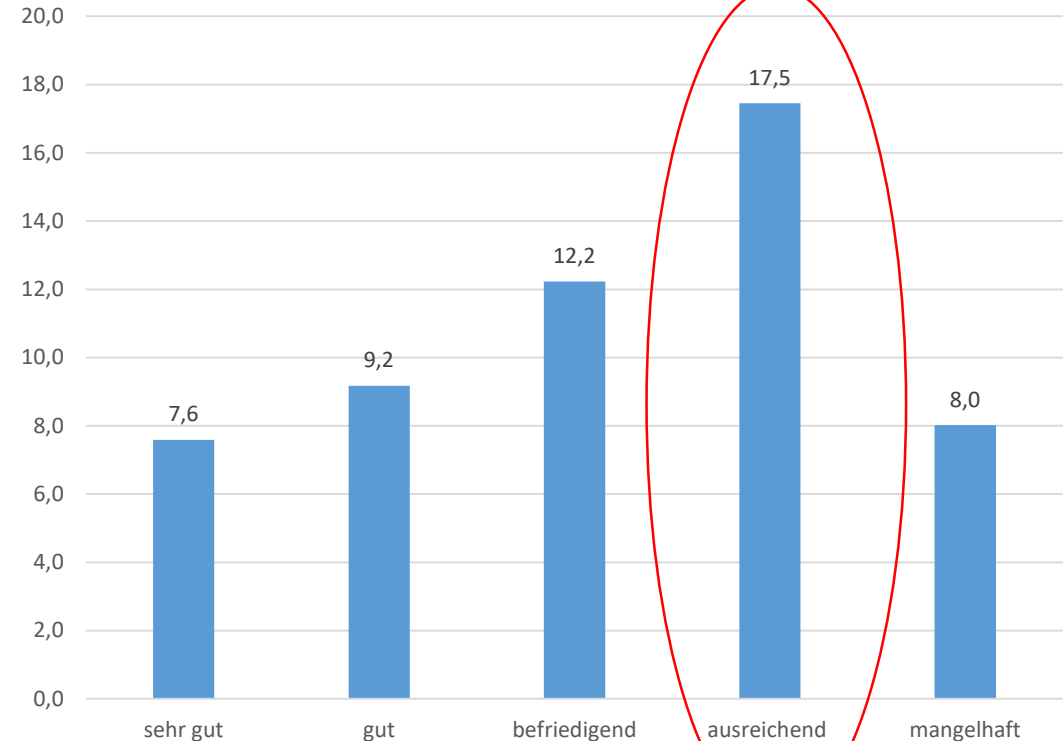

Diesen Effekt gab es vor Corona nicht!

# Eigenschaften

## - hier: Ehrenamtsmaßnahmen

### Verteilung

#### Anzahl an Ehrenamtsmaßnahmen

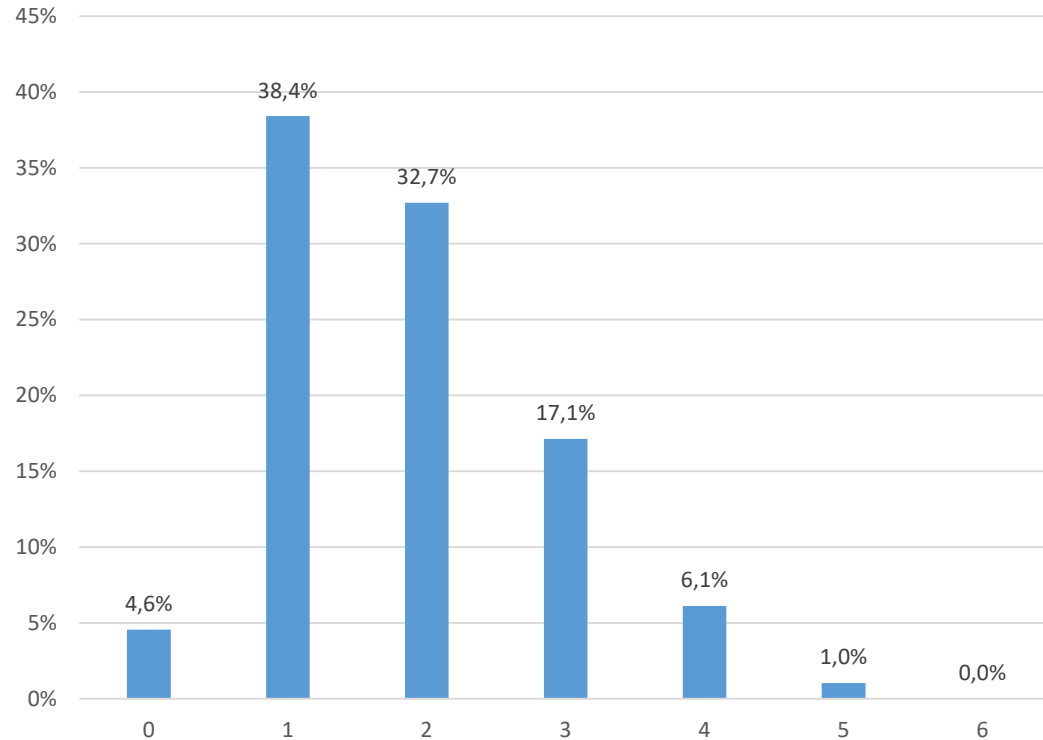

### Zusammenhang

#### Ehrenamtsmaßnahmen und Mitgliederentwicklung (abs.) nach Corona

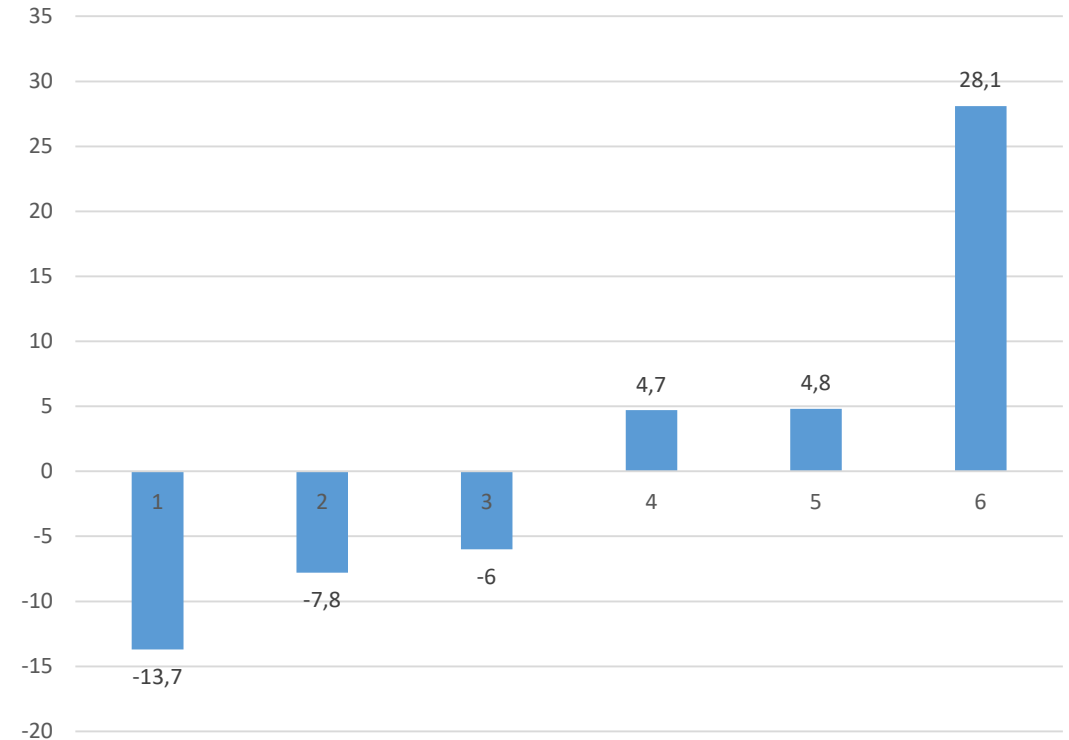



# Vorstand

## - hier: Vorstandszusammenarbeit

### Verteilung:

### Vorstandszusammenarbeit (in Schulnoten)

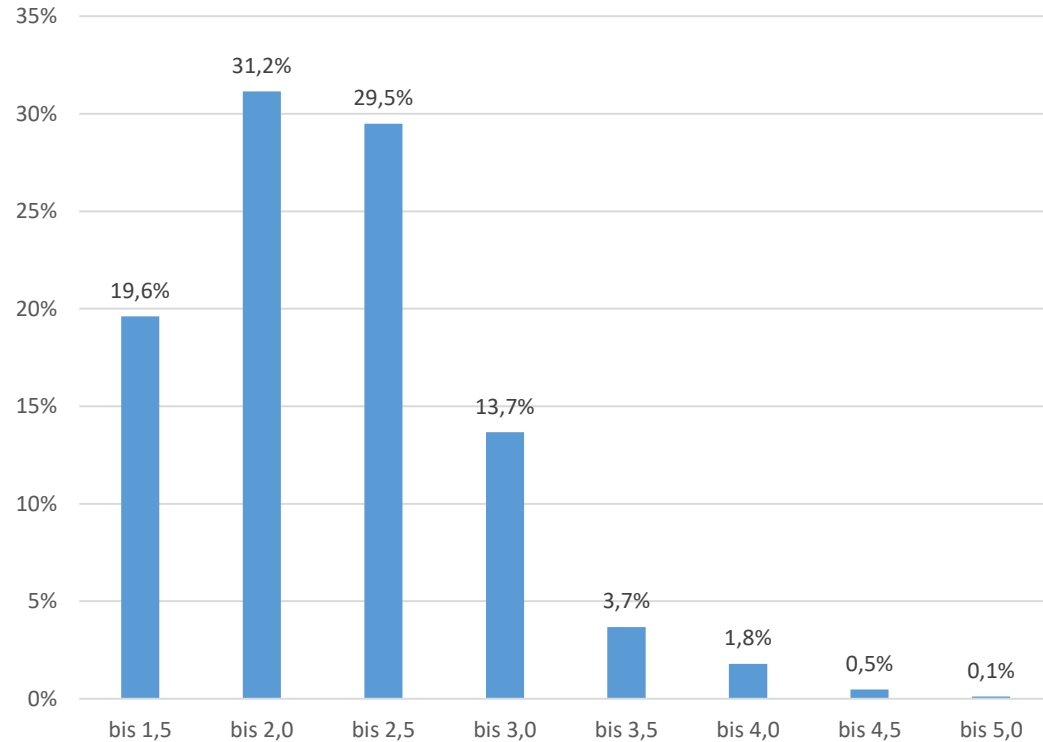

### Zusammenhang:

### Problem „Ehrenamt“ und Vorstandszusammenarbeit (in Schulnoten)

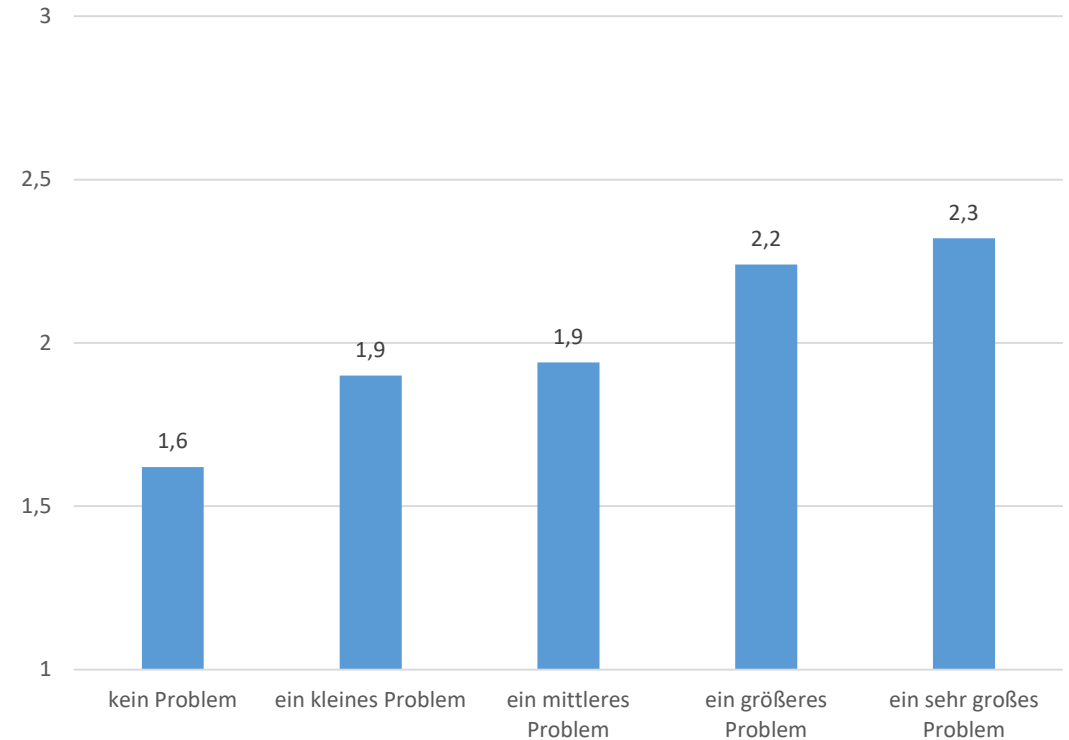

# Digitalisierung im Verein

## - hier: Nutzung digitaler Möglichkeiten

### Verteilung:

### Nutzung verschiedener digitaler Möglichkeiten

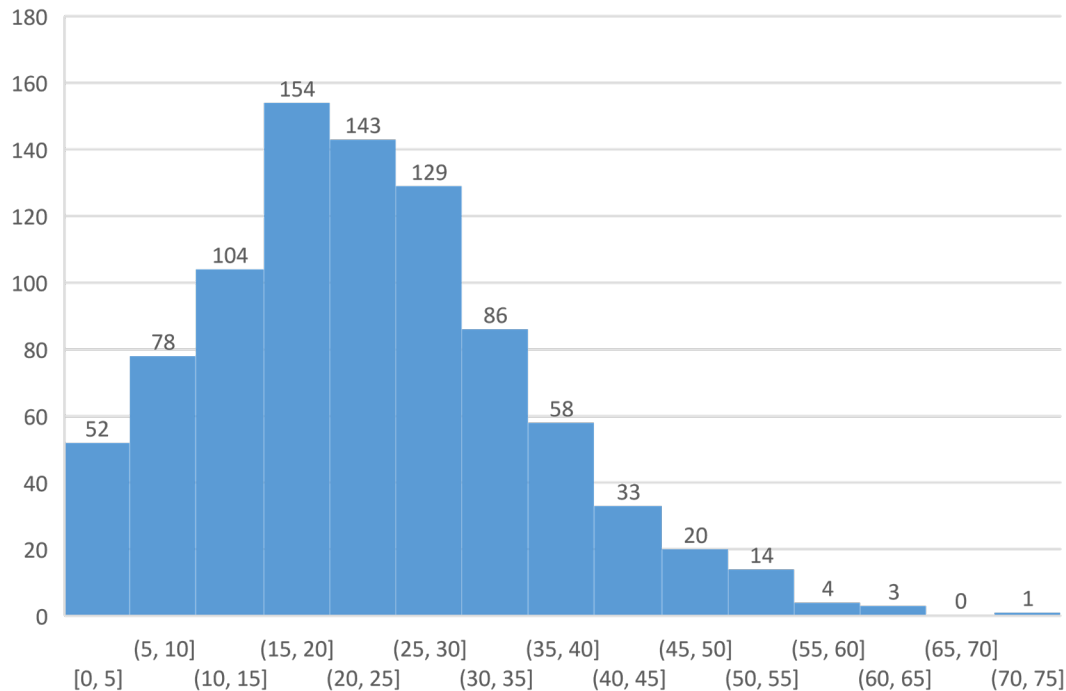

### Zusammenhang:

### Problem „Mitgliedergewinnung“ und Nutzung digitaler Möglichkeiten

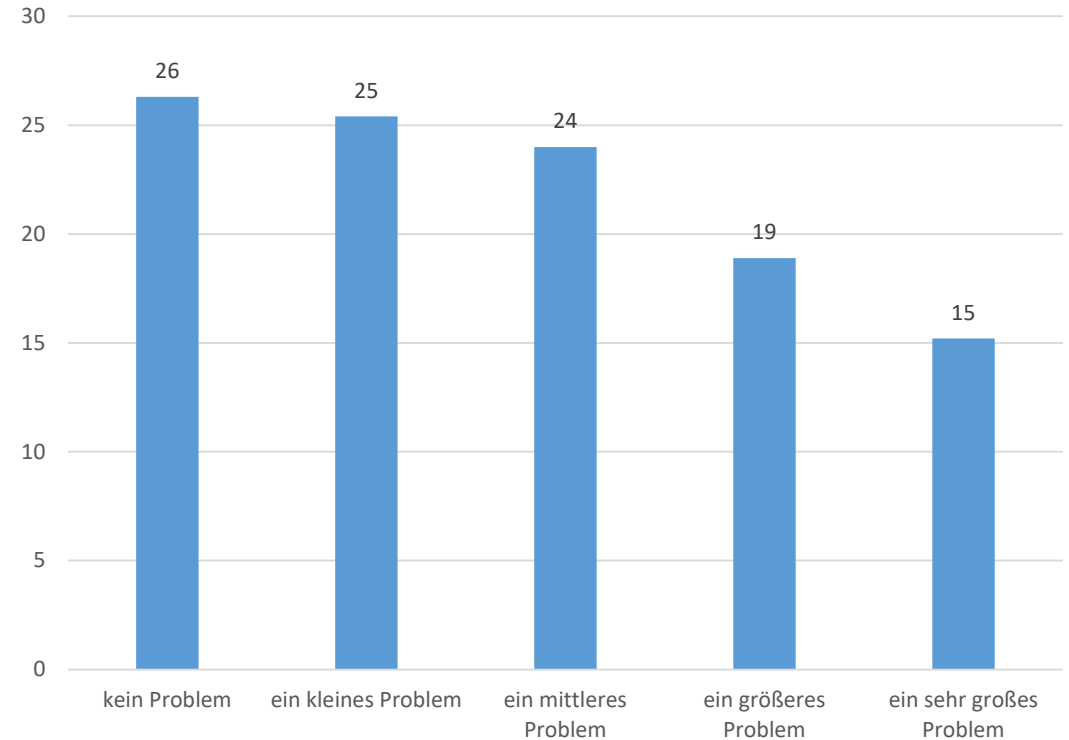

Skala „Nutzung digitaler Möglichkeiten“ setzt sich aus 21 digitalen Möglichkeiten zusammen (0-84 Punkte insgesamt)

# Diskussion

- Was würden Sie gerne noch im Vereinsdashboard an Informationen sehen?
- Welche Themen beschäftigen Sie aktuell im Verein, bei denen Informationen hilfreich wären?

# Ausblick

- Ehrenamtsfokus im Jahr 2024
- SB Pfalz stellt im Jahr 2024 die Bestandserhebung um, so dass bald landesweit genauere Analysen möglich sind
- Online-Seminar Mitgliederbefragung -> Montag 09.10.2023